



DE 1º A 5º DE PRIMARIA



SUMMER
HOME SCHOOL 



From JUNE 24th to JULY 26th, 2024



7:30 – 18 h



Learn English and enjoy the summer

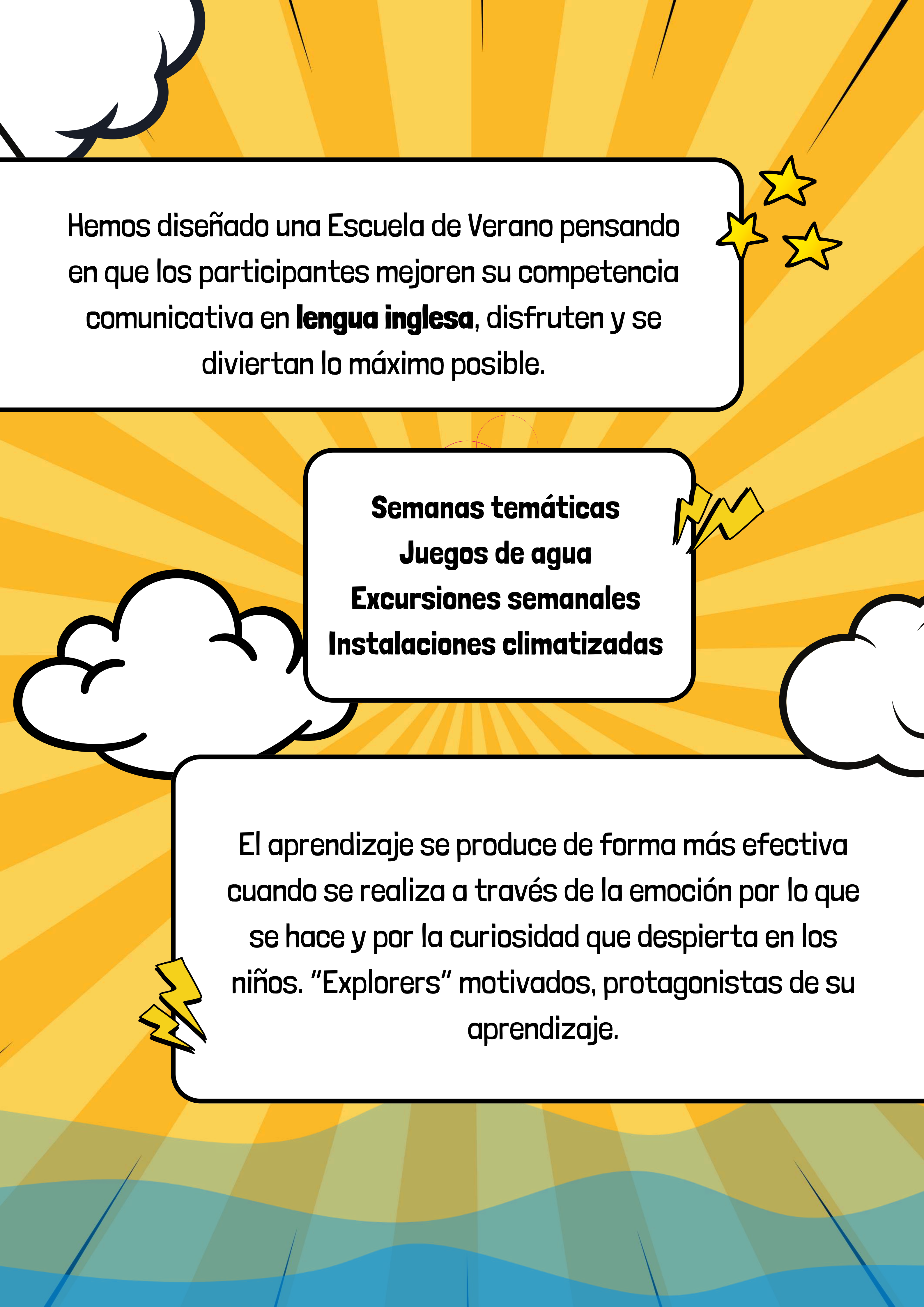

Hemos diseñado una Escuela de Verano pensando en que los participantes mejoren su competencia comunicativa en **lengua inglesa**, disfruten y se diviertan lo máximo posible.

Semanas temáticas
Juegos de agua
Excursiones semanales
Instalaciones climatizadas

El aprendizaje se produce de forma más efectiva cuando se realiza a través de la emoción por lo que se hace y por la curiosidad que despierta en los niños. "Explorers" motivados, protagonistas de su aprendizaje.

UN VIAJE EN EL TIEMPO

1º QUINCENA: LA PREHISTORIA



Distribución de equipos por POBLADOS, retos, creación de vestimenta, decoración, búsqueda de animales, construcción de cabañas en la pinada,...

2º QUINCENA: EL FUTURO



Distribución de equipos por PLANETAS, retos, creación de vestimenta, decoración, búsqueda de planetas, construcción de nave espacial,...

TALLER DE REFUERZO DE INGLÉS OPCIONAL



+ TALLERES ESPECÍFICOS DE 3º a 5º DE PRIMARIA

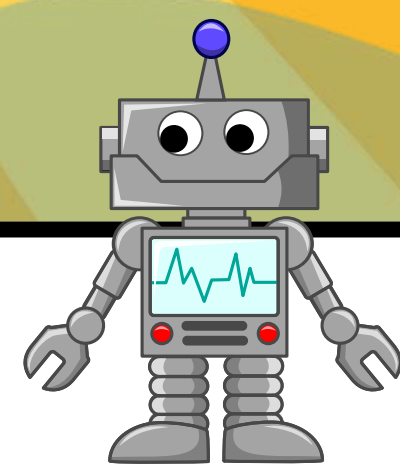
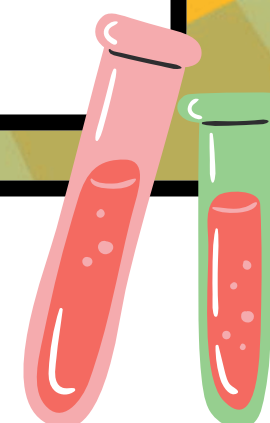

Talleres específicos de Arte, Ciencia y Tecnología

ATRACCIONES ACUÁTICAS TODOS LOS MARTES



Todos los martes de julio, atracciones acuáticas (tobogán y deslizador), adaptadas a las edades de los niños.

En turnos por grupos de edades similares.

Con todas las medidas de seguridad y personal profesional cualificado.

EXCURSIONES TODOS LOS JUEVES

Los alumnos pueden completar la semana con una fantástica excursión. Diseñada para disfrutar más aún del verano.

Algunos destinos son; L'Albufera, Granja Escuela, L'Oceanogràfic, Centro Multiaventura...



TRANSPORTE ESCOLAR

Existe una ruta escolar desde Valencia.

La ruta de transporte está gestionada por la empresa Transvía, que cuenta con una larga historia y amplia experiencia.

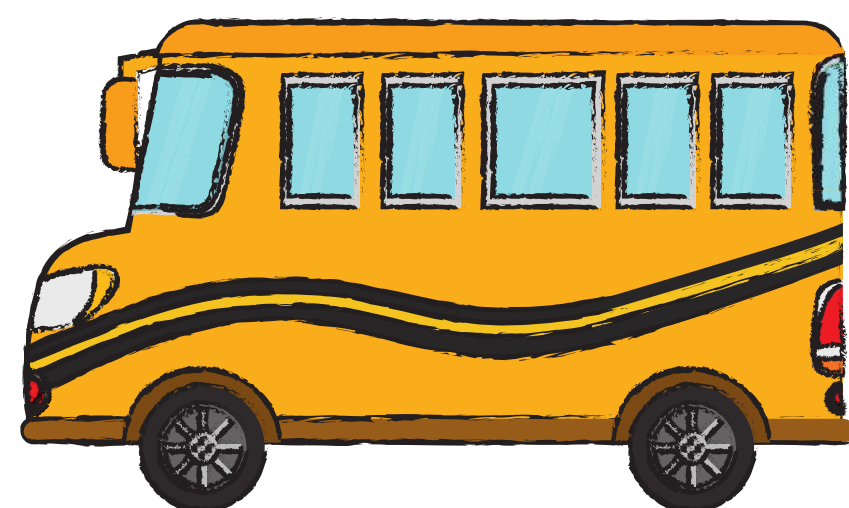

TO-DO LIST

1º y 2º de PRIMARIA:

7:30-9	RECEPCIÓN
9-10:30	ACTIVIDAD TEMÁTICA
10:30-11:30	JUEGOS DE AGUA
11:30-12:30	ACTIVIDAD TEMÁTICA
12:30-14	COMIDA / PLAYGROUND
14-15	REFUERZO INGLÉS o GAMES
15-17	HORARIO AMPLIADO
17-18	HORARIO AMPLIADO PLUS

3º, 4º y 5º de PRIMARIA:

7:30-9	RECEPCIÓN
9-10:30	ACTIVIDAD TEMÁTICA
10:30-11:30	JUEGOS DE AGUA
11:30-12:30	ACTIVIDAD TEMÁTICA
12:30-14	COMIDA / PLAYGROUND
14-15	REFUERZO INGLÉS o TALLER ESPECÍFICO (art, science or technology)
15-17	HORARIO AMPLIADO
17-18	HORARIO AMPLIADO PLUS

OBSERVACIONES

Home School Internacional es un centro educativo privado y bilingüe (Inglés-español) de Infantil, Primaria y Secundaria ubicado en la urbanización Montesano, San Antonio de Benagéber (Valencia).

Durante el verano, abrimos nuestro centro a otros alumnos, a los que invitamos a participar en nuestra escuela de verano; Summer Home School



La escuela de verano está programada y será desarrollada por el equipo docente de Home School Internacional, con el enfoque pedagógico particular del Centro, que se basa en la mirada respetuosa de la Disciplina Positiva, pone el enfoque en el niño y respeta el ritmo de cada uno de sus alumnos.

ALIMENTACIÓN

Home School Internacional dispone de cocina propia y cuenta con un equipo de cocina fantástico. Basamos los menús en el empleo de productos sanos, de proximidad, ecológicos,... elaborados de forma que resulten atractivos y apetecibles para sus alumnos.

El almuerzo se toma en el descanso de media mañana. Cada alumno llevará su propio almuerzo.

La merienda la tomarán los alumnos con horario ampliado por la tarde, a las 16:45h. aprox. Cada alumno llevará su propia merienda.

VESTIMENTA

Los alumnos podrán acudir con ropa cómoda. No es necesario el uso del uniforme del Centro. Los alumnos del Centro pueden llevarlo, si así lo quieren. Para la participación en las actividades y juegos de agua, traerán bañador, toalla, chanclas y protector solar, debidamente marcada con el nombre.

UBICACIÓN

La escuela de verano se realiza en las instalaciones del Centro, en calle Galerna 1, urbanización Montesano, San Antonio de Benagéber. Las aulas cuentan con gran ventilación natural, aire acondicionado y sistema de aportación de aire exterior, por lo que son confortables y seguras.

SEGURIDAD SANITARIA

Las agrupaciones y la obligatoriedad de uso de mascarilla u otras medidas, serán conforme a la legislación vigente. Todas las aulas cuentan con dosificadores de gel hidroalcohólico. Se fomentan las actividades al aire libre. Se incide en la correcta higiene y lavado de manos.

***La inscripción supone la aceptación de las normas del Centro.**



TARIFAS

EN HORARIO DE 9 a 15h.
(incluye comedor)

- 2 semanas: 325€
- 3 semanas: 430€
- 4 semanas: 500€
- 5 semanas: 595€

EXTRAS OPCIONALES

horario ampliado de 7:30 a 9h: 15€/sem.

horario ampliado de 15 a 17h: 25€/sem.

horario ampliado plus de 17 a 18h: 15€/sem.

club de inglés intensivo: 50€/sem.

EXCURSIONES: 35€/sem.

transporte escolar: 45€/sem.

Contratación mínima; 2 semanas

descuentos: EN CASO DE INSCRIBIR A DOS HERMANOS, TODOS ELLOS TENDRÁN UN DESCUENTO DEL 5% EN TODOS LOS SERVICIOS. EN CASO DE INSCRIBIR A MÁS DE DOS, SERÁ DEL 10%.

INSCRIPCIÓN

1º Formulario
2º Ingreso
3º Justificante

1º Cumplimenta la solicitud de inscripción.

2º Alumnos internos: Se abonará con su método habitual de pago.

Alumnos externos: Ingresa 150€ en concepto de reserva en la cuenta del Banco Santander ES92 0049 6747 8529 1606 7161 indicando "Summer + el nombre del alumno/a". En caso de anulación de la reserva, este importe no será reintegrado.

Envía el justificante a admin@homeschool.es

El resto del importe se abonará la última semana de junio, una vez se emita la factura.

**PINCHA AQUÍ PARA REALIZAR
LA INSCRIPCIÓN**

La escuela de verano podrá ser cancelada o modificada atendiendo a la Normativa que puedan establecer las autoridades sanitarias o educativas. Por tanto, Home School Internacional actuará conforme estime oportuno para cumplir con los requisitos legales. En caso de cancelación, se devolverán los importes de las reservas realizadas, no así en el resto de motivos de cancelación.